

2回目の

2018年 **4月22日** (日)



甲状腺エコー検診のお知らせ

2011年3月の福島原発事故から7年たちました。

事故の直後には、東日本の広範な地域に放射性ヨウ素が流れ、江戸川区の乳幼児のいる家庭にペットボトルの水が配布され、水や食べ物、空気に神経を使いました。

福島県の県民健康調査では子どもたち190人以上が小児甲状腺がんまたは疑いがあると報告されています。福島県外でも23人の発症が確認されています。

江戸川区は東京の中でも放射線量が高い地域です。成長期のお子さんの検診の必要性を強く感じています。ぜひ、ご参加ください。

東京でも甲状腺検診をする必要があるのかしら？

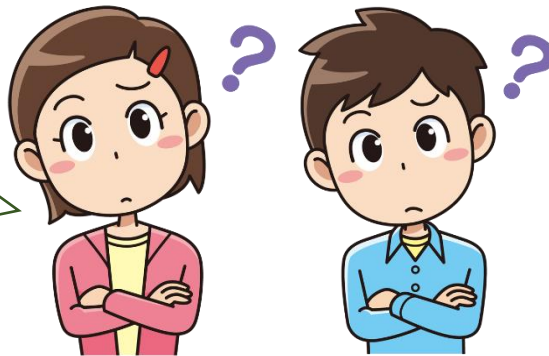

放射性ヨウ素が東京に流れてきたとき、外で遊んでいたかも？

検診会場: タワーホール船堀 4階 407会議室(受付は和室1)

午前の部	受付 9:30~	検診 10:00~12:00(25名)
午後の部	受付 13:00~	検診 13:30~15:30(25名)

○対象年齢 おおむね7歳~25歳(震災時18歳以下)

そのほかの方はご相談ください。

○受診に当たっては、1500円程度のカンパをお願いします。

検診活動経費の一部になります。避難されている方からはいただきません。

○当日、検診前に医師による最新情報を含めた説明会があります。

申込方法



① チラシ裏面の申込書に記入→ FAX 03-3688-1657(事務局:石倉)

② 申込書を「甲状腺検診えどがわ」ブログからダウンロード

→メール: kouzyousen.edogawa@gmail.com

ブログ: <http://kouzyousenedogawa.seesaa.net/>

③ 申込書を受領後、検診順番・集合時間、当日の服装などをメールでお知らせします。

主催: 甲状腺検診えどがわ *ご相談などはこちら↓

共同代表◎市村 智信 アドレス: bigwave.tomo724@i.softbank.jp ☎ 090-2252-7638

共同代表◎西野(杉浦)陽子 アドレス: y-nisino@pd6.so-net.ne.jp ☎ 090-8432-8593

2018年4月22日実施 甲状腺超音波検診申込書(兼説明同意書)

申込日 年 月 日

以下をご確認の上、甲状腺検診を申し込まれる場合はご署名をお願いします。

“甲状腺検診えどがわ”では検査結果を集計してデータの公表を行います。個人を特定するデータの集計・公表は致しません。(連絡先等の個人情報は、当事者へのご連絡以外に使用いたしません。)将来は他の市民検診と共同してデータベース化することも考えております。将来の健康管理のため重要なデータとなると思いますが、データの集計を拒否される場合は住所欄にある 集計不可 にチェックを入れてください。

“甲状腺検診えどがわ”で行っている検査は、あくまでもボランティア医師によるスクリーニング検査ですので、詳細な確定診断を出すことはできません。精密検査をご希望の方は、専門医の受診をお勧めいたします。

ご依頼者(保護者)署名欄

ふりがな		性別 女・男	生年月日(西暦) :		
氏名			年	月	日
ふりがな					
住所	<input type="checkbox"/> 集計不可				
Tel		メール			

検診対象者

氏名	性別	生年月日	年齢	甲状腺検診の有無
ふりがな	女・男	年 月 日	歳	無 ・ 有 (回)
ふりがな	女・男	年 月 日	歳	無 ・ 有 (回)
ふりがな	女・男	年 月 日	歳	無 ・ 有 (回)

検診希望枠に○をご記入下さい。

① 午前の部 10:00~12:00 希望()	② 午後の部 13:30~15:30 希望()
--------------------------	--------------------------

【備考】

- ・検診がスムーズにできるように、なるべく首周り・胸元のゆったりした服装でお越しください。
- ・当日検診についての事前説明がありますので、可能な限り説明会にもご参加ください。
- ・募集は①午前 25名、②午後 25名程度です。
- ・検診の対象は目安としておおむね7歳~25歳とします。
- ・この検診活動は医師・市民のボランティアで行っています。

受診にあたっては、検診一人あたり1,500円程度のカンパをお願いしています。

検診活動経費の一部となります。(福島から避難されている方は無料)

申込方法①メール : kouzyousen.edogawa@gmail.com

申込方法②FAX : 03-3688-1657 (事務局 : 石倉)

事務局記入欄	受付確認	検診時間	連絡
--------	------	------	----

実行団体 : 甲状腺検診えどがわ 江戸川区西葛西 6-28-20-215(事務局 : 石倉)